



영 젊은이 보드카 선호

2년 내 위스키 소비량 추월 예상 ... 무향·무취로 칵테일 즐겨 마셔

보드카 소비량이 계속 늘면서 수년 내에 영국의 특산물이자 대표 독주 spirits인 위스키를 추월할 것으로 보인다.

업계 자료에 따르면 위스키 판매량은 줄어드는데 반해 보드카는 점점 더 많이 팔리고 있다.

총판매량에 있어 위스키가 아직 10% 정도 앞서고 있으나 차이가 점차 좁혀지고 있다.

올 상반기 영국산 위스키 수출은 중국시장 위축과 파운드 강세 등으로 10% 이상 줄어들었다.

젊은이들이 보드카를 즐겨 마시는 이유는 특별한 향이나 맛이 없어 콜라나 주스에 섞어 (칵테일로) 마시기가 쉽기 때문이다.

전문잡지 '그로서'는 블렌디드 blended 위스키 Famous Grouse와 Bell's는 그 어느 독주보다도 집에서

영국 독주 판매량

출처 : Nielsen

8월 말 현재 (팔호 속은 지난해와 비교 수치)

블렌디드 위스키	4,970만 리터 (1.7% ↓)
보드카	4,460만 리터 (0.3% ↑)
크림 리쿼어	1,680만 리터 (4.1% ↑)
진	1,590만 리터 (5.9% ↑)
브랜드	1,160만 리터 (4.5% ↓)

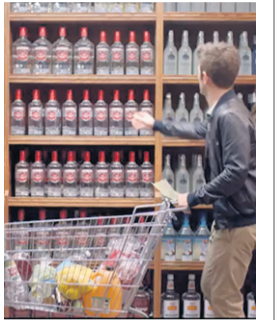

※ 2013년 세계 최대 보드카 판매 업체는 연간 2억 3,400만 리터를 판매한 영국 디아게오(Diageo)사의 스미르노프(Smirnoff), 2위는 1억 800만 리터를 판매한 프랑스 페르노리카(Pernod Ricard), 2008년 알슬루트를 인수한 알슬루트가 차지했다.

가장 많이 마시는 상표라고 발표했다. 가정 소비와 슈퍼마켓, 주류 전문상점과 동네 일반가게를 제외한 펍 식당 바에서는 보드카 인기가 위스키를 앞선지 이미 수 년째이다.

업계 전문가들은 '블렌디드 위스

키가 현재까지는 가장 많이 팔리나 계속 감소 추세여서 2016년 말 정도면 보드카가 위스키를 제치고 베스트셀러 왕관을 차지할 것이 확실하다.'고 의견 일치를 보고 있다.

〈위스키 수출 '빨간불' 관계기사 3면〉편집부

내가 해냈어요 인천 장애인 아시안게임 육상 여자 100m T36 결승에서 금메달을 획득한 한국 전민재가 태극기를 휘날리며 세리머니를 하고 있다. 24일까지 펼쳐지는 이번 대회에서 한국은 종합 2위를 목표로 하고 있다.
 (사진:연합뉴스=본지특약, 관계기사 36면)

일요일 서머타임 해제

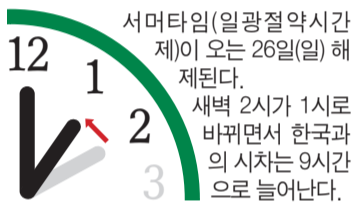

한국, '에볼라' 대응 협조
 내달 초 선발대 파견
 >> 3

영국서 한식 워크숍
 한국 발효음식 교육
 >> 6

우이혁 칼럼
 아빠의 역할
 >> 25

최은경 칼럼
 혹시 나도 유방암
 >> 28

좋은생각
 아름다운 사람들의 밝은 이야기
 >> 29

KIB보험
 22년 전통의 믿을 수 있는 보험 전문 브로커
 자동차보험, 집가재보험, 의료보험, 각종 상업보험
 JEIB Group : Lloyd's broker & FCA 등록
 www.kib.co.uk
 ☎ 020 7847 8630/1
 Fax: 020 7847 8601 e-mail: info@kib.co.uk
 1st FL, 3 London Wall Buildings, London EC2M 5PD

고품격 Korean Restaurant
가운
 020 7373 0313
 160 Old Brompton Rd London SW5 0BA

오랜 전통과 신뢰 SINCE 1988
원한의원
 British Acupuncture Council
 원장 김원규 한약/침/보약/뜸
 MRCHM 한의사 MBACC 영국국가공인 침구사
 020 8949 3888 / 07710 627 333
 56 Cambridge Rd, New Malden KT3 헤어라인 옆

낙원떡집
 전통과 맛의 명가
 파티음식, 김밥, 김치, 선물용 떡 주문
 020 8949 6474
 07920 145 667
 89 Kingston Road, New Malden KT3 3PA

서라벌 SORABOL
 Lunch offer
 ₩20 이상 드시면
 파전·두부전·김치전
 ·호박전 중 하나를
 서비스로 드립니다
 토/일 종일영업
 수요일 점심은 쉽니다
 020 8942 2334
 07507 709 308

since 1988 **유미회관**
 종일영업
 화요일만 쉽
 10~20명
 별실완비
 020 8715 1079 / 07956 626 744

www.elimwater.co.uk
엘림정수기
 가정용·업소용 정수기·연수기 전문
 맛있고, 위생적입니다!
 돈·시간절약! 편리함!
 주문 020 8337 1333
 07801 102 800
 전화 077 3828 7010

Korean Restaurant
수라
 점심 정상영업, 토요일 종일 영업
 ☎ 020 8336 0121
 79-81 Kingston Rd, New Malden KT3 3PB

냉장·냉동·에어컨
 수리서비스·설치·판매 전문
 공사 certificate 발급
 British standard approved
 ☎ 020 8391 2761
 TBS London Ltd,
 Unit 74 Kingspark Business Centre,
 159 Kingston Rd, New Malden KT3 3ST

Tiffany
티파니
 룸 가라오케
 ☎ 077 9563 0773
 0207 840 0382
 Vauxhall Station 도보 3분

BEC
Tudor BEC College
 개인수업, 그룹수업
 상담: 020 8335 5453

이자카야 & 노래방
정상영업
 <스시히로바 지하>
 50-54 Kingsway,
 Holborn WC2B 6EP

뉴몰든 정육점
 많은 분들이 찾아주시니
 더욱 신선했습니다
 020 8949 1050
 104 Burlington Rd, New Malden

이민법 전문
Ashfield Solicitors
 체류기간 경과, 비자거절,
 항소기간, 불법체류 고민이세요?
 이민법관련 최선의 해결책과
 조언을 드리는 전문가를 만나십시오!
 첫 상담은 무료입니다.
 Tel: 020 7835 1297 참조 6면
 Ashfield Solicitors is authorised and regulated
 by the Solicitors Regulation Authority - SRA Number 599342

이민법 전문
Ashfield Solicitors
 * 10Y Long Residency £ 690
 * Spouse/ Partner £ 690
 * Settlement/ILR £ 690
 * EU Residence £ 590
 * British Nationality £ 490
 (*our fees excluding vat, Terms apply)
 info@ashfieldsolicitors.com

MIMO HAIR
Perm Sale
 42면 참조

워크비자/스폰서쉽
 슬렙비자/사업비자
 결혼비자/영주권/시민권
 공인 영국비자 수속기관
영국이민센터
 ☎ 020 8949 5588
 ukemin@hotmail.com / www.ukimin.com
 151 High Street, New Malden, Surrey KT3 4BH

GOGI
 KOREAN BAR & GRILL
 gogi-restaurant.com
 020 7724 3018
 451 Edgware Rd, Little Venice, London W2 1TH

Judys Hair
 10월말까지 찬스 <39면 참조>
 뿌리염색 £ 34.99
 코팅 £ 39.99
 남자 컷트 £ 14.99

안경나라 CI VISION
 착한 가격
 각종보험 가능
 명품안경테·선그라스
 kowebkly.co.uk 04uk.com '업체특' 참조
 020 8942 2264
 뉴몰든역 도보 3분, 메이스 3층 (주차가능)
 2ND FL MACE HOUSE, NEW MALDEN, KT3 4BY

위스키 수출 '빨간불'

세계 경제 침체로 스카치 위스키 수출에 '빨간불'이 켜졌다. 올 상반기 수출액은 최근 16년 동안 가장 가파르게 곤두박질쳤다. 스카치 위스키 협회(SWA)에 따르면 주요 시장국가의 소비감소로 수출액은 지난해 같은 기간에 비해 11% 줄어든 £17억7천만(3조 원)에 그쳤다. 감소액은 £2억(3,400억 원).

아시아 시장을 대표하는 싱가포르는 무려 46%가 줄고, 오랫동안 최대 시장인 미국은 전년 대비 16%가 감소했다.

중국 시장은 부정부패 단속이 강화되면서 접대나 선물 제공이 급격히 줄어든 것이 위스키 분야에도 큰 영향을 미쳤다.

한국은 수출액 £5,200만을 기록해 12% 감소했다.

협회는 최근 10년간 80%의 수출 급성장을 보였으나 최근 들어 일부 국가에서 '수요가 숨고르기 현상을 보인다'고 말했다. **편집부**

스카치위스키 수출국 톱10

① 미국	£327.7million	-16%
② 프랑스	£210.7m	6%
③ 싱가포르	£94m	-46%
④ 대만	£91m	39%
⑤ 스페인	£78.5m	-4%
⑥ 독일	£65.2m	-22%
⑦ 남아공	£58.7m	-10%
⑧ UAE	£54m	26%
⑨ 한국	£52.5m	-12%
⑩ 브라질	£40.1m	-19%

자료:SWA

정부, 내달 초 '에볼라 보건인력' 선발대 파견

안전대책 점검후 본대 파견... 파견인력 안전이 최우선, 자발성·전문성 원칙하에 모집

정부가 에볼라 바이러스 피해지역에 대한 보건인력 파견에 앞서 필요한 안전 대책 등을 점검하기 위해 다음달 초 선발대를 파견기로 했다.

정부는 20일 "파견 인력의 안전이 무엇보다 최우선"이라면서 "선발대가 먼저 가서 안전대책을 면밀하게 검토하고 점검한 다음에 본대 파견을 추진기로 결정했다"고 밝혔다.

선발대는 외교부, 보건복지부, 국방부 관계자 등 6~7명으로 구성될 예정이다.

보건인력 본대에는 민간 보건인력과 함께 군의관, 간호장교 등 국방부가 자체 선발한 군 보건인력도 포함된다. 국방부는 보건인력과는 별도로 독일에 주둔하고 있는 미군 아프리카 사령부에 우리 연락장교 3명을 파견할 계획이다.

선발대 파견 지역은 보건인력 수요가 가장 높은 라이베리아와 시에라리온이 우선적으로 검토되고 있다.

보건복지부는 보건인력 파견과 관련된 사전 교육과 훈련, 현지 활동, 귀국후 안전대책 등을 마련해 시행기로 했다.

구체적으로 정부는 에볼라 바이러스에 대한 안전대책 차원에서 선발대를 포함해 파견 인력 귀국시 일정시간 격리하는 방안을 검토하고 있다.

권준욱 보건복지부 공공보건정책관은 "에볼라의 최대 잠복기는 21일로, 마지막 노출 이후에 21일 안에 발열 등의 증상이 나타날 수 있다"면서



20일 서울 종로구 정부서울청사 별관 브리핑실에서 외교부 오영주(가운데) 개발협력국장이 '에볼라 위기대응 보건인력 파견' 관계부처 협의회 결과에 대해 발표하고 있다. 왼쪽부터 국방부 박철균 준장, 오 국장, 보건복지부 권준욱 공공보건정책과장. 정부는 본대 파견 전, 11월 초 외교부, 보건복지부, 국방부 관계자로 구성된 선발대를 파견하기로 결정했다.

"국내 복귀와 관련, 현지나 제3의 장소·국가에서 21일간 격리하는 방안도 있을 수 있다. 합리적이고 타당한 방안을 고민하겠다"고 말했다.

그는 또 파견된 우리 보건인력이 감염될 경우에 대한 비상 대책과 관련, "현지에서 치료하거나 선진국이 자국내 의료기관에서 치료를 제공할 수도 있으며 환자가 장거리 이송을 견딜 수 있는 신체적 조건이 되면서 동시에 본인이 희망할 경우 국내 이송까지 포함한 여러 방안"에 대해 다각도로 검토해

확정할 예정"이라고 밝혔다.

정부는 보건인력 본대의 파견 규모 및 지역, 일정 등의 문제에 대해서는 선발대가 복귀한 이후 해외긴급구호 민간합동 협의회를 개최해 결정하기로 했다.

본대에 참여할 보건인력을 모집하기 위한 절차는 국방부와 보건복지부가 이번 주 중에 시행할 예정이다. 정부는 보건인력 선발시 전문성과 자발성의 원칙에 따르기로 했다.

<관계기사 4, 8, 9면> 연합뉴스=본지특약

코리아위클리

The Korean Weekly

- 대표·발행인 The Editor
신정훈 (J. H. Shin)
- 주소 : Cavendish House,
Cavendish Avenue,
New Malden,
Surrey
KT3 6QQ, UK
- 전화 : (020) 8336 1493
(020) 8942 4924
- 이메일 : koweekly@koweekly.co.uk
- 홈페이지 : www.koweekly.co.uk

연합뉴스=본지특약
기사·사진 콘텐츠 사용 허가



영국 대표 동포지 코리아위클리는
대한민국의 기간통신사인
연합뉴스와 뉴스제공 및
사용에 관한 정식계약을 맺어
독자 여러분께 다양한 기사와
선명한 사진을
제공하고 있습니다.



교육 · 가정교사

부동산 임대 · 매매

각종 서비스

WISE Weybridge International School of English
Cambridge TEFL qualified teachers, native speakers
Cambridge exams if required
Small classes, one-to-one tutoring
www.weybridge-english.com
info@weybridge-english.com
☎ Liz Denham 07737 046790

◆ **플루트 렛슨 . 음악이론 렛슨**
전문가가 빠르고 올바르게 가르칩니다
그레이트 90% 이상 Distinction, Merit
4D 전문교육 수많은 음악장학생 배출
학원보다 부담없는 수업료
☎ 078 34 68 78 28 뉴몰든

◆ **듀오 ART & MUSIC**
www.duoart.co.uk
- 미대 전공 및 미술 장학생반
- GCSE, A-LEVEL 아트 프로젝트
- 방문상담 환영-
☎ 020 8949 8852 / 07891 326 134

◆ **유코 아카데미**
대상 : KS3, GCSE, A Level
GCSE, A Level 수학, 과학,
영어 레슨 전문
English Essay Intensive Class 운영중
공부방 운영 (매일 저녁 7시-10시)
개인별 DaTask로
스스로 공부하는 습관을 길러줌
☎ 020 8224 3924 / 07782336745
info@ukoacademy.co.uk

◆ **Classical guitar 레슨**
해 드립니다. Grade 1 to 8 ,
ABRSM s Diploma , GCSE A level
Music, Music Theory 1-6
재미있게, 학생개개인에 집적 맞춰서 ,
보다 빠르고 쉽게 지도해 드립니다.
☎ 0753 8081 541

◆ **A-LEVEL 수학 과외 전문**
오랜 경험을 가지고 A-LEVEL 수학을 전문으로 가르칩니다. A* (90%) 이상을 받을 수 있도록 최선을 다하고 있습니다.
Royal Holloway(University of London) 수학 박사 졸업. Cambridge Pre-U & STEP / Oxford MAT 를 위한 맞춤 고득점 전략 지도를 하고 있습니다.
☎ 07855 869 183

◆ **Special Ballet**
- 만 6세이상
- 5세반 / 기초반 발레교실 개강
- 전문가 지도(전 국립발레단, Professional Dancers Teaching, Diploma in Royal Academy of Dance)
☎ 077 92 541 846

◆ **에세이 독서 전문 강좌**
논리학, 에세이, 키스태이지 주요 작품 분석, 수준별 독서 강좌, 대학원 논문 지도, 한글 논술, 방학 특강
- 영국사, 문화사 등 런던대 PhD
☎ 07982 910 743

◆ **서울대 계산통계학과 줄**
15년 경력, GCSE/IB/A level/PreU/ further math/AP/SAT
옥스포드/켄브리지대비(MAT, STEP) 경시대회/올림피아드
특례/수능, 대학 수학/통계
☎ 07958 677 211

◆ **GCSE, KS3 과학 수학**
물리 화학 생물 수학 보드별 수업(AQA OCR Edexcel), IGCSE,
11+ 13+ Common Entrance, GCSE Controlled Assessment, As Math,
한국 수학 과학, 런던대 과학교육학 석사박사, 영국 지도경험 15년, 전직교사
☎ 0794 162 5292

◆ **런던 아트 앤 디자인**
포트폴리오 전문 ☎ 07729 919 494

◆ **백프로 골프교실**
골프관련 어떤 문제든 해결해드립니다.
☎ 07770 392 060

전문시스템과 서비스로 더욱 새로워 집니다.
서울 부동산
매매 : 020 8949 4989
임대 : 020 8942 3579
www.sr4u.co.uk

Rent One bed studio
Mostpur Park 역 6mins near TESCO and 131 bus
£900 p/m inc Bills
☎ 07749 041 126

구인
스텝 구합니다
한 일식 조리사/찬모
시내 홀본 위치
히비끼 이자카야
☎ 07789 984 534
admin@sushihiroba.co.uk

Total Clean 토탈클린
세탁 · 수선 전문
세탁 : 의류, 이불, 커튼 등
명품 의류 수선 전문
115 Kingston Rd.
New Malden
☎ 020 8949 7999
(수라식당과 진미반찬 사이)

◆ **에머랄드 여행사**
전세계 항공권 및 호텔 예약
☎ 020 7725 6766
이메일 korea@emerald.co.uk

◆ **히스 HIS 여행사**
영국 당일 버스 투어
☎ 020 7484 3326

◆ **보라여행사**
비즈니스 출장 관광, 통역 서비스
☎ 020 8241 7987 / 07771 561 954

◆ **범양 익스프레스**
믿을수 있는 명품해외이사
☎ 020 8946 9991
E-mail : sales@pumexuk.com

◆ **한진택배**
학생 중 소형 귀국 이사
창고보관 서비스
☎ 020 8867 0001 / 07505 898 152

◆ **Pumex 범양 익스프레스**
국가 대표 해외이사 서비스
☎ 020 8946 9991 sales@pumexuk.com

◆ **웜 WIM**
가스 · 보일러 · 전기공사 Certificate발급
☎ 07971 998 218
이메일: wimhomes@hotmail.com

◆ **POWER CLEANING**
이사청소전문
☎ 075 3443 6810 / 078 5306 3308

K&P Motors
자동차 정비
타이어 교환 점검
정직 · 성실 · 컴퓨터를 사용한 고객 및 차량관리
금호타이어 전문취급점
☎ 020 8549 3838

◆ **KB 케이비 청소회사**
이사전문 청소회
☎ 020 8546 2542 / 07792 198 623

◆ **가스피아**
가스 · 보일러 · 플러밍 전문
☎ 07780 574 297 info@gaspia.co.uk

◆ **JS 인테리어**
하우스, 레스토랑 모든 공사
☎ 07956 431 286 / 020 8286 1572
이메일: jsinterior56@naver.com

◆ **냉장 · 냉동 · 에어컨 전문**
수리 · 서비스 · 설치 · 판매 전문
☎ 020 8391 2761 TBS London Ltd.

헤어라인
여자컷 from £ 18
여자펌 from £ 45
남자컷 £ 13
☎ 020 8949 4471
50 Cambridge Road,
New Malden KT3 3QL
www.facebook.com/hairlineinnewmalden

◆ **A3 APPLIANCES LTD**
냉장고 · 세탁기 · 오븐 · 청소기 등 저가 보장, 48년 전통과 신용
무료 배달 + 설치 + 구형 수거 처리
☎ 020 8330 3653

◆ **런던우체국**
편하고 빠르고 정확한 배송 서비스
☎ 020 8569 2588
www.jpouk.com

생활광고 안내
- 1회 : £ 10
- 2회 : £ 15
- 3회 : £ 20
- 6회 : £ 30
- 12회(3개월) : £ 50
- 24회(6개월) : £ 85
- 48회(1년) : £ 150
박스광고는 위 가격의 2배입니다.

알림
코리아워클리
본지는 광고주에 대해 어느 정도 확인 절차를 하고 있습니다. 그러나 독자분들이 본지에 실린 광고주에게 광고 내용을 문의하거나 제품 · 서비스 구입 혹은 계약 이전에 적절한 확인을 해 주시기 바랍니다.

하숙 · 민박

여행길... 편안한 내 집같은 하숙집을 찾으시나요...

하숙 박스 광고
6회 : £60 / 12회(3개월) : £100 / 24회(6개월) : £170 / 48회(1년) : £300

평화하우스
만남을 소중히 합니다. 조용한 공원 옆집, 기차역 도보 5분, 초고속 인터넷 Wi-Fi, 조식 웰빙 한정식, Bath 화장실 겸비 큰방, 출장, 여행, 주재원 가족, 학생 가디언
☎ 07908 425 558 / 020 8390 4248
peace3217@gmail.com

도레미하우스
뉴몰던역 3분, 하이스트리트 2분
출장 연수 주재 유학생 가족, 단체 가능
최적 시설, 최고 위치, 음식 좋고 맛있는 집
☎ 020 8241 2042 / 079399 75667

동산하우스
온돌바닥, En-Suit, 호텔수준 최상의 시설 위치, 카드결제 가능, 빠른 인터넷, 뉴몰던역, 중심타운 접근성 최적, 출장, 연수, 주재원, 가족여행, 단체, 주인 직접, 소문 좋은 집.
☎ 07727 185 411/0208 942 1967
www.ukdongsan.com

뉴몰던 롯지
주재원, 가족여행, 출장, 방문, 뉴몰던역 1분거리, 최상위치, 각방 화장실, 세탁, 독립공간, 카드결제, 빠른 인터넷, 아침 저녁 한정식, 20년 영국정보 무료 제공
☎ 07876 763 820 www.londongaja.com

콘월 팬잔스 민박
팬잔스역 도보 7분, 도보10분 나가면 바다, 각방 샤워+화장실, 셀프케터링 가능 배 낚시, 골프, 해산물, 수상 레저스포츠 가능 *조기유학, 유학생 홈스테이, 학생 가디언 가능
☎01736 448 694 / 07979 842 312

미소하우스 (miso house)
뉴몰던역 3분거리의 고급 주택, 카드결제 가능 출장 주재 연수, 집 구하기전 잠시, 최고 욕실룸, 넓은 가족실, 고속 인터넷, 세탁, 조식 한정식,
☎ 0782 333 6807 / 0208 288 9251
www.misolondon.com 카톡 ID: misohouse

이모네 하숙 민박
뉴몰던역 도보 5분거리 출장자, 주재원 가족, 영국내 여행, 유학생, 친지방문, 인터넷, 정갈한 조, 석식(한식), 단체 고급 가능, 공항픽업, 관광가이드 가능
한국 인터넷 전화 070 4696 5706
☎ 0208 942 8462 / 07932 635 794

씨니 하숙 (구 클리브랜드)
뉴몰던역 5분 거리, 버스(X26, 131, 213번), 카드 pay OK, 저렴한 가격, 주재원, 출장자, 유학생 장 단기 하숙 민박, 집 구하기 전 편히 계실 수 있는 집. 각방 TV, 인터넷, 전기장판, 영국 폰 빌려드림. 목욕탕 2개, 화장실 4개,
☎ 020 8942 2936 / 078 9482 8823 음식 잘하는 집

조은 하숙민박 (구 이모네)
- 뉴몰던역 도보 1분거리 - 출장, 여행, 친지, 방문객, 최적 시설, 최적 위치 인터넷, 각방 TV, 가구 완비, 한식제공, 편안한 거실, 단체 고급 가능
☎ 07817 921 280 / 07796 145 038

런던 B·B 하우스
뉴몰던역 3분 거리, 깨끗하고 편안한 잠자리, 주인이 직접 제공하는 깔끔한 한식, 주재원, 출장방문, 연수, 가족여행, 모든 편의시설 완비
☎ 020 8949 5657 / 0795 824 1616

◆서울 하숙 · 민박

Piccadilly, Victoria, Northern Line 이 용가능. 여행, 출장, 주재원, 연수 환영. 유로스타역, 아스널경기장 근접 / City, 중심가 교통편리, 정갈한 식식(한정식) / 조용한 전원주택 Wi-fi 사용가능
http://cafe.daum.net/4442035
☎ 0208 444 2035 / 07870 587 230

◆분수가 보이는 집

(Hampton Villa) 호텔 수준의 고급 민박. 맞춤형 착한 요금, Luxury 환경의 미국식 단지 내 새 집, 넓고 모던한 방. 인터넷. 테이블. TV. 가구, 소문난 한정식. 저렴한 픽업.관광 가이드
☎ 07789 770 972

◆호텔 하숙 · 민박

웜블던, 레인즈파크역 도보 7분 거리, 3층 고급주택, 각종 욕실 및 화장실 구비된 독립 공간, 초고속 인터넷, 아침 저녁 한정식
☎ 020 8401 0011 / 07590 470 639

미니캡 서비스

Seven Cab
최고급 승용차, 최고급 밴 (Benz S, E, BMW, 클라이슬러) 런던 시내/외곽 Mini Tour 전차량 네비게이션 장착 신속, 친절, 공항마중 및 배웅, 대리운전
07867 756 798/07737 256 484

오아시스 미니캡
내 차 처럼 편안하게 이용하세요. 최신형 벤츠 E 클래스, 클라이슬러 7인승밴 공항픽업, 비즈니스출장, 투어, 쇼핑, 대리운전, 학생 이사픽업, 카드결제환영
07500 059 238

◆해리포터미니캡

영국의 자랑 해리포터 그 느낌 그대로 미니캡에 담았습니다. 최신7인승밴과 승용차로 관광을 전문으로 공항픽업, 명품쇼핑, 이사까지 최선 다해 모시겠습니다.
☎ 078 6875 6958

◆빅캡 Big Cab

친절, 정확합니다. 비즈니스 서퍼서비스 시내외 관광 (박물관 전문) 공항픽업
☎ 07900 805 881

◆킹스톤 캡

믿을 수 있는 24시간 캡, 공항 · 시내 · 장거리 · 명품 아울렛 픽업 학생이사 · 대리운전 · 관광가이드, 벤츠 승용차 및 8인승 밴
☎ 07879 4051 40

◆그린캡

쾌적한 환경의 신형 하이브리드카 영국 내 모든 곳, 24시간 공항 학생이사 아울렛매장, 사립학교 출장자 드롭픽업 ulwwwlu@naver.com
☎ 078 1009 7385

◆Malden Cab(캡블러)

23년 무사고 경력, 런던 교통국 미니캡 라이센스 보유 공항, 시내외픽업 및 관광가이드 항상 안전하고 편안하게 모시겠습니다.
☎ 0784 163 0606

◆스마일캡

공항픽업 서비스 / 간단한 학생 이사 친절히 모십니다
☎ 07961 778 296

생활광고 안내

1회	£ 10	- 가격은 제목과 연락처를 포함한 모든 광고내용이 80자(한글) 이내이며 연속광고로 게재할 경우에만 적용합니다. 초과시 추가요금이 발생합니다. - 연속광고 기간중 내용을 수정하시면 게재횟수가 수정시마다 1회씩 줄어듭니다. - 광고 게재신청, 수정·중단 요청은 우편, 이메일만 가능합니다. 전화로는 접수받지 않습니다.
2회	£ 15	
3회	£ 20	
6회	£ 30	
12회(3개월)	£ 50	
24회(6개월)	£ 85	
48회(1년)	£ 150	
박스광고는 위 일반가격의 2배		

- 우편신청 : 광고내용과 광고비(수표 payable to The Korean Weekly 또는 Postal Order)를 함께 보내시면 됩니다.
- 보내실 곳 : The Korean Weekly (생활광고) Cavendish House, Cavendish Avenue, New Malden, Surrey KT3 6QQ
- 이메일 신청 : 광고내용과 카드(credit card, debit card) 번호, 유효기간, security code를 알려주시면 됩니다.
- 이메일 koweekly@koweekly.co.uk
- 방문접수 : 코리아위클리 사무실
- 마감 : 월요일 낮 12시 (수요일자 신문발행 게재)
- 접수된 광고 또는 연속광고 중단시 환불해드리지 않습니다.
- 생활광고는 코리아위클리 웹사이트에 무료 게재됩니다. (구인, 구직 광고 제외)